

	O
	K
	E
✓	Gdańsk

OKRĘGOWA KOMISJA EGZAMINACYJNA W GDAŃSKU

Wyniki egzaminu ósmoklasisty przeprowadzonego w latach 2020-2022 w województwie pomorskim

Gdańsk, grudzień 2022 roku

Uwaga!

W zestawieniach uwzględniono wyniki zdających egzamin ósmoklasisty po raz pierwszy w terminie głównym (czerwcowym w 2020 roku oraz majowym w 2021 i 2022 roku), przystępujących do zestawów standardowych.

1. Populacja zdających

Tabela 1. Uczestnicy egzaminu ósmoklasisty w województwie pomorskim i w kraju w latach 2020-2022

Rok/Zdający		Liczba zdających			
		Język polski	Matematyka	Język angielski	Język niemiecki
2020	Woj. pomorskie	22 055	22 055	21 848	421
	Kraj	330 720	330 666	319 541	12 082
2021	Woj. pomorskie	22 054	22 041	21 882	400
	Kraj	342 797	342 702	335 131	9 391
2022	Woj. pomorskie	31 298	31 283	31 359	320
	Kraj	478 110	477 988	471 063	10 097

2. Wyniki egzaminu

Uwaga!

Średnich wyników egzaminu ósmoklasisty, np. z 2022 roku, nie wolno bezpośrednio porównywać ze średnimi wynikami z roku 2021. Poniższe zestawienia można wykorzystać do porównania wyników egzaminu ósmoklasisty w danym roku w szkole, w powiecie, w województwie z wynikami w kraju.

Rysunek 1. Wyniki średnie egzaminu ósmoklasisty w województwie pomorskim i w kraju w latach 2020-2022

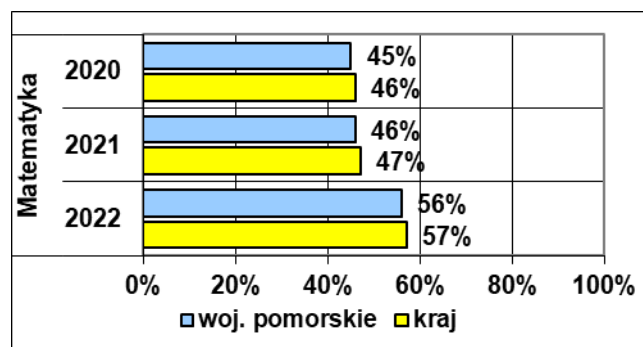
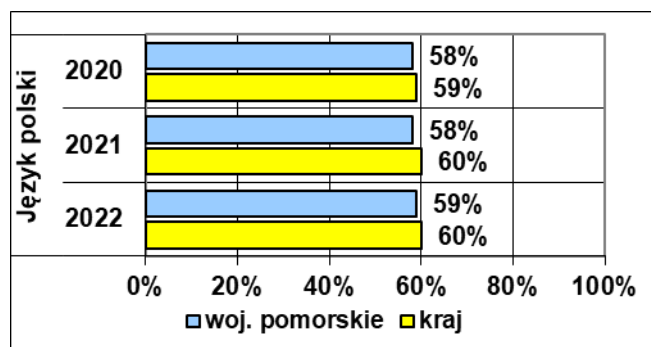

Wyniki egzaminu ósmoklasisty w latach 2020-2022
w województwie pomorskim

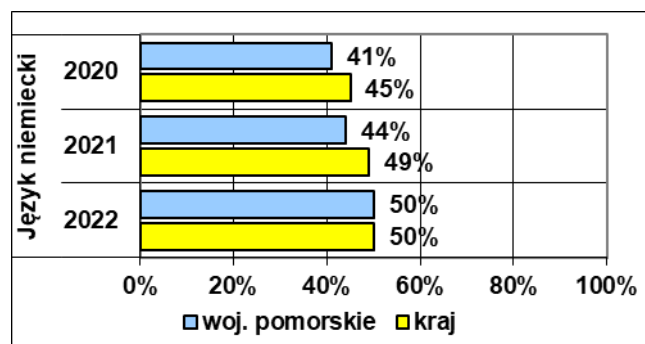
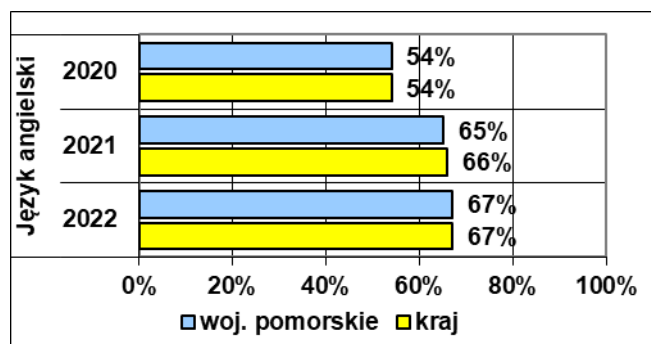

3. Wyniki egzaminu ósmoklasisty w powiatach województwa pomorskiego

Tabela 2. Populacja zdających egzamin ósmoklasisty w powiatach województwa pomorskiego w latach 2020-2022.

Powiat	Liczba uczniów			Różnica w liczbie uczniów pomiędzy rokiem 2022 a 2020
	2020	2021	2022	
bytowski	713	772	1036	323
chojnicki	1030	1031	1499	469
człuchowski	505	569	750	245
gdański	1307	1257	1933	626
kartuski	1835	1787	2247	412
kościerski	799	805	1215	416
kwidzyński	803	884	1084	281
łęborski	653	592	949	296
M. Gdańsk	3682	3743	5300	1618
M. Gdynia	1814	1874	2630	816
M. Słupsk	729	752	1042	313
M. Sopot	228	208	317	89
malborski	606	572	844	238
nowodworski	282	327	441	159
pucki	905	869	1335	430
słupski	847	894	1330	483
starogardzki	1316	1307	1847	531
sztumski	344	368	460	116
tczewski	1090	1128	1657	567
wejherowski	2567	2315	3382	815

Tabela 3. Różnice w wynikach średnich pomiędzy wynikiem uzyskanym przez uczniów w danym powiecie, a wynikiem średnim uczniów w kraju w danym roku.

Powiat	Różnica w punktach procentowych między wynikami średnimi w powiecie i w kraju								
	Język polski			Matematyka			Język angielski		
	2020	2021	2022	2020	2021	2022	2020	2021	2022
bytowski	-5	-5	-5	-4	-3	-4	-11	-7	-8
chojnicki	-3	-5	-4	-6	-6	-6	-9	-9	-9
człuchowski	-8	-8	-6	-9	-8	-8	-10	-10	-7
gdański	-1	0	-1	0	2	2	1	3	4
kartuski	-4	-3	1	-1	-1	-1	-6	-6	-7
kościerski	-2	-2	4	-3	-3	-3	-9	-9	-8
kwidzyński	-1	2	2	1	0	0	-2	-3	-3
łęborski	-4	-5	-5	-7	-7	-10	-6	-7	-9
M. Gdańsk	6	6	4	8	8	9	13	11	11
M. Gdynia	6	4	5	10	8	9	13	12	12
M. Słupsk	-2	-4	-2	-2	-4	-3	0	2	2
M. Sopot	8	7	4	16	17	18	20	17	19
malborski	-3	-5	-5	-8	-8	-10	-4	-7	-6
nowodworski	-6	-3	-2	-10	-7	-9	-5	-9	-6
pucki	-2	-2	-4	-3	-4	-3	1	-1	0
słupski	-5	-7	-7	-7	-8	-10	-9	-7	-10
starogardzki	-2	-7	-6	-6	-6	-7	-8	-10	-10
sztumski	-7	-8	-4	-7	-11	-10	-9	-14	-11
tczewski	-6	-7	-6	-6	-8	-7	-5	-5	-5
wejherowski	-4	-6	-2	-2	-4	-2	-3	-5	-1

Uwaga!

W poniższych rozkładach wyników uwzględniono powiaty z liczbą zdających powyżej 20.

Rysunek 2. Rozkład wyników egzaminu ósmoklasisty z języka polskiego w powiatach województwa pomorskiego w latach 2020-2022 w strefach niskich średnich i wysokich

2020

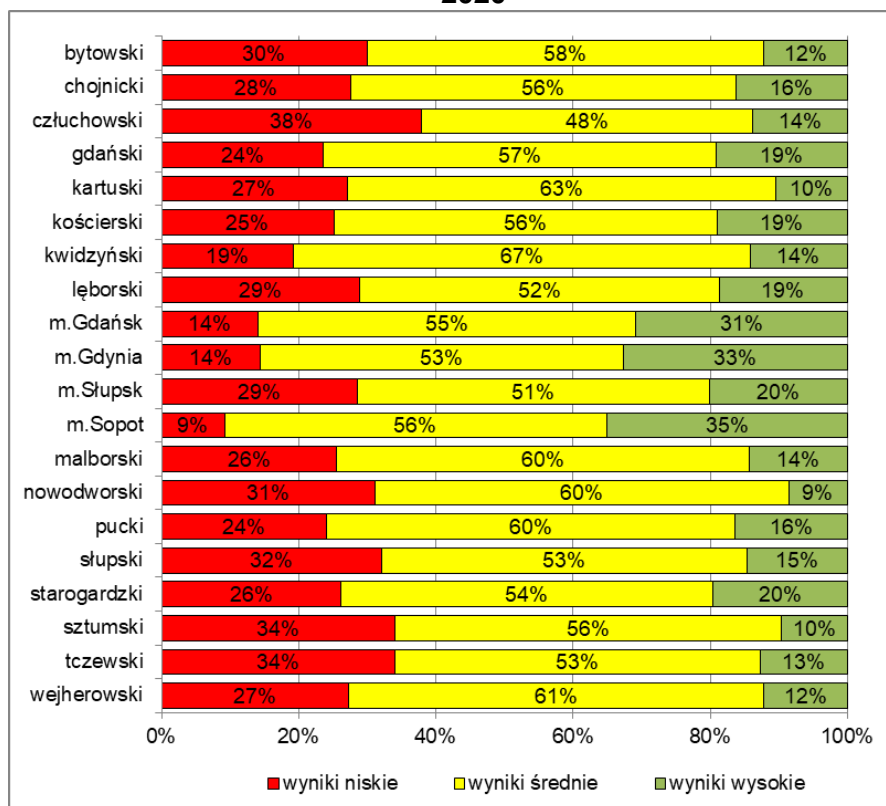

2021

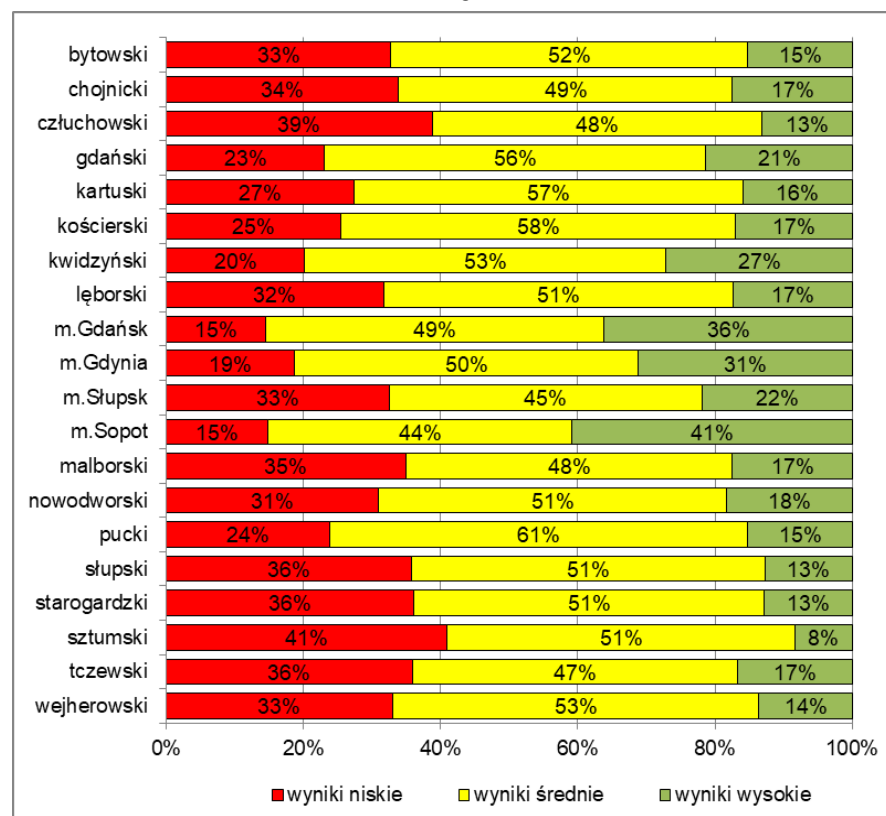

Wyniki egzaminu ósmoklasisty w latach 2020-2022
w województwie pomorskim

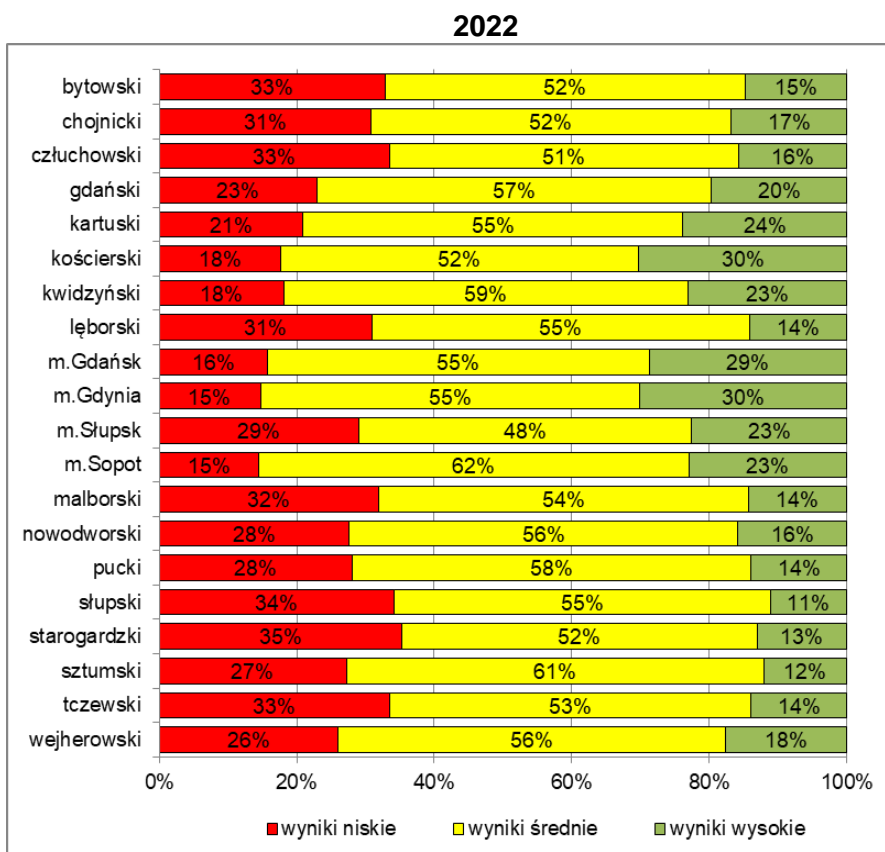

Rysunek 3. Rozkład wyników egzaminu ósmoklasisty matematyki w powiatach województwa pomorskiego w latach 2020-2022 w strefach niskich średnich i wysokich

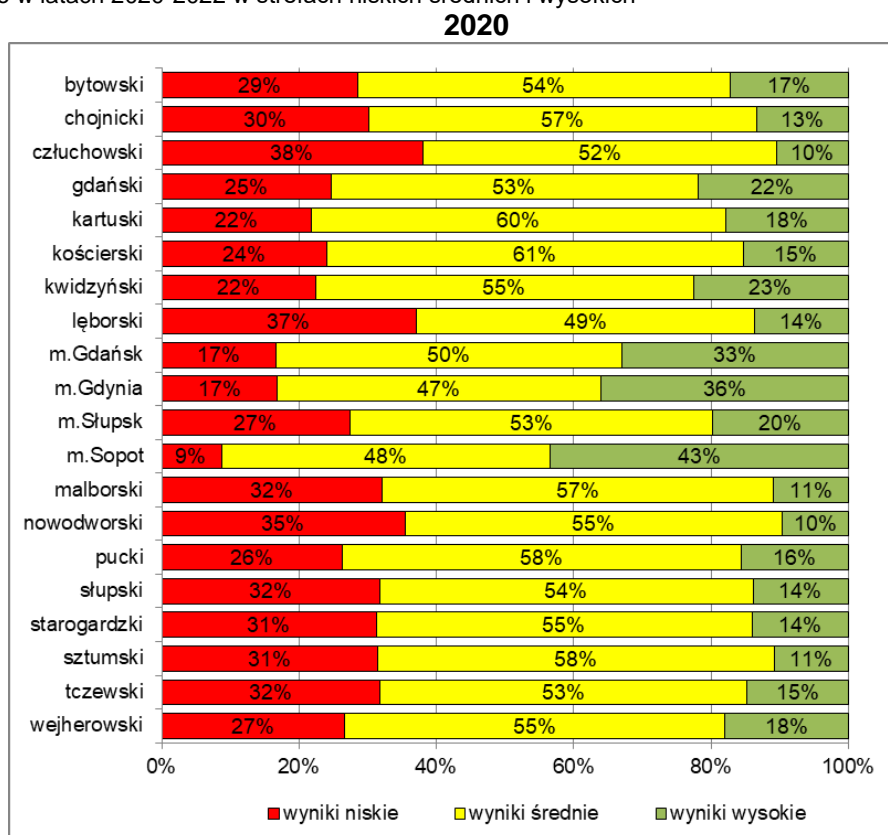

Wyniki egzaminu ósmoklasisty w latach 2020-2022
w województwie pomorskim

2021

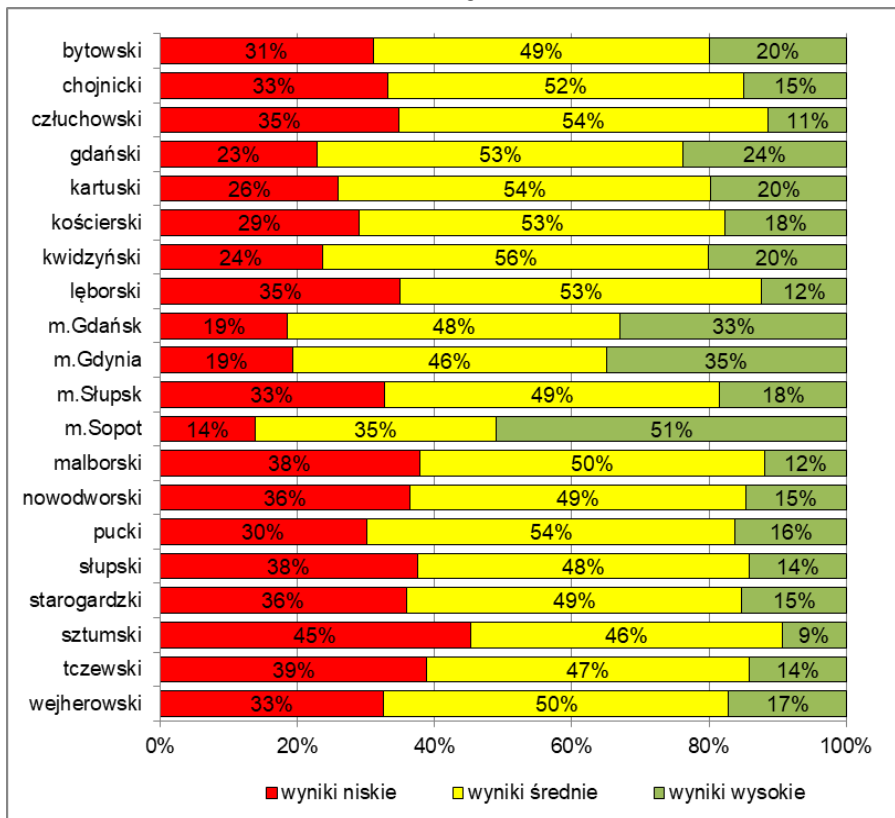

2022

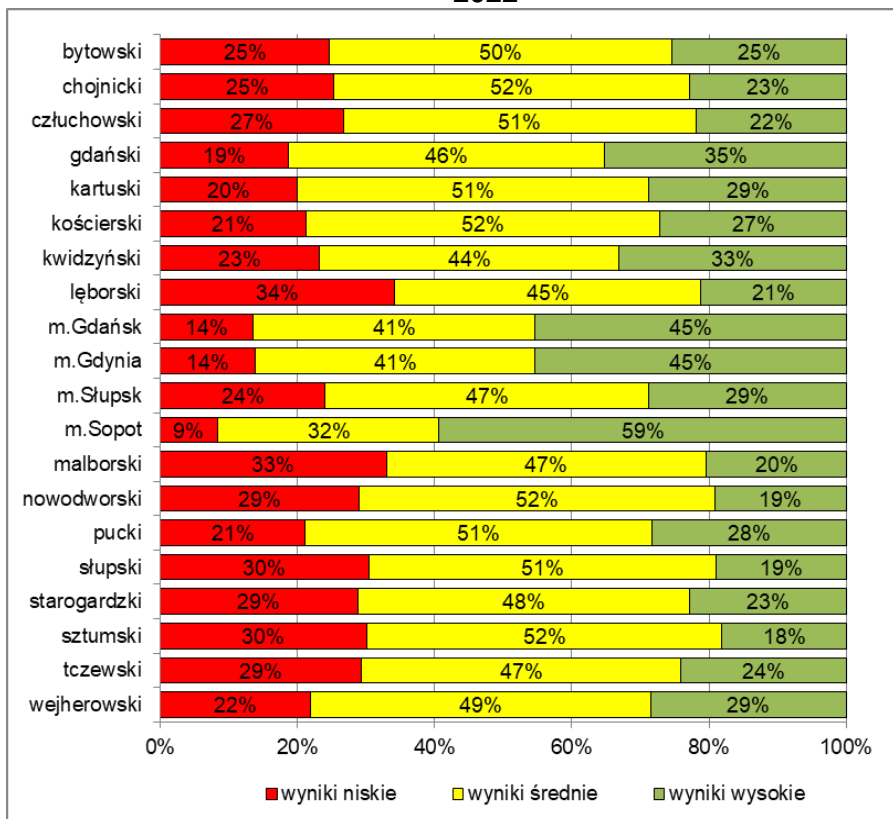

Wyniki egzaminu ósmoklasisty w latach 2020-2022
w województwie pomorskim

Rysunek 4. Rozkład wyników egzaminu ósmoklasisty z języka angielskiego w powiatach województwa pomorskiego w latach 2020-2022 w strefach niskich średnich i wysokich

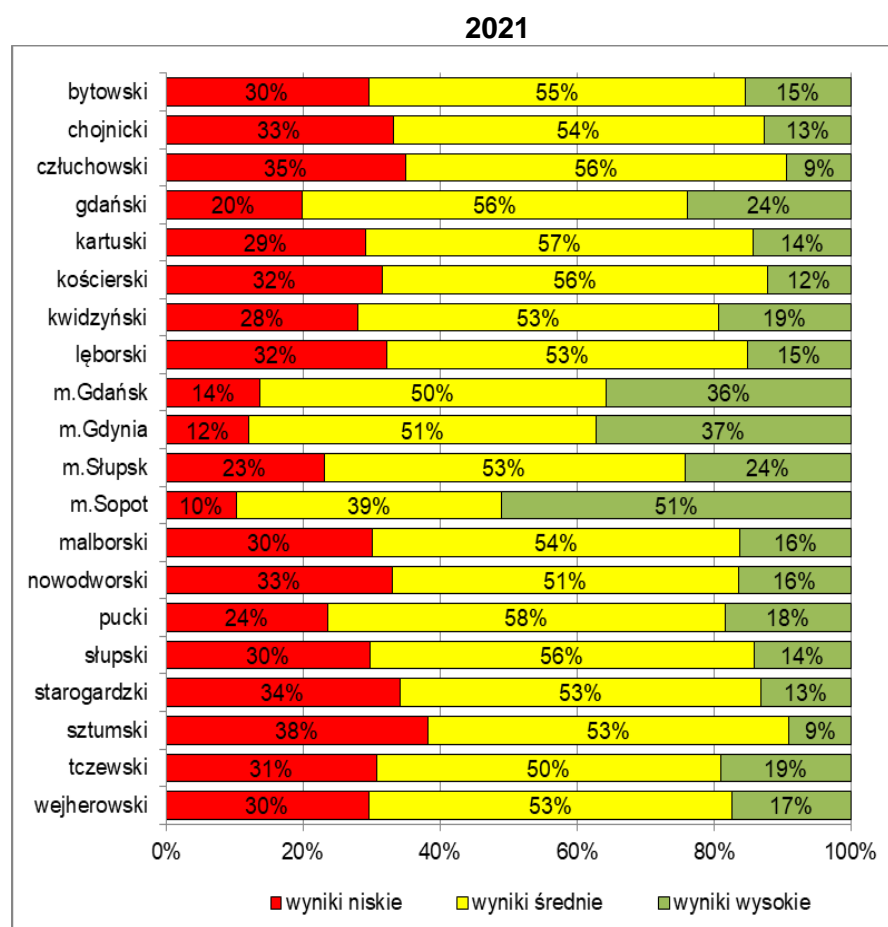
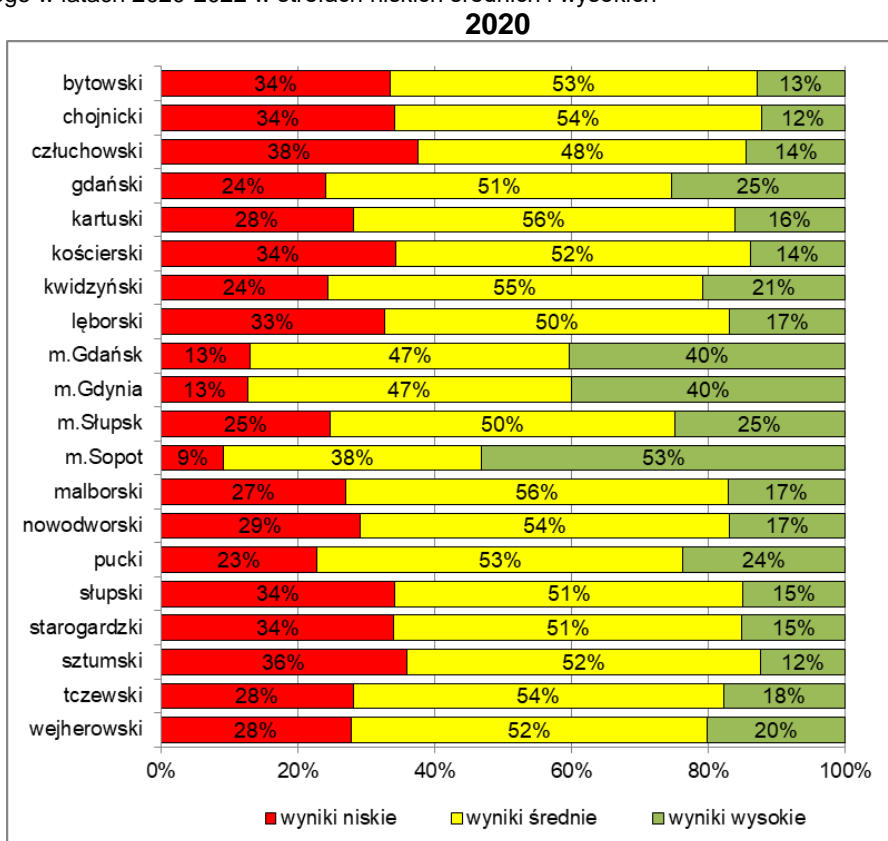

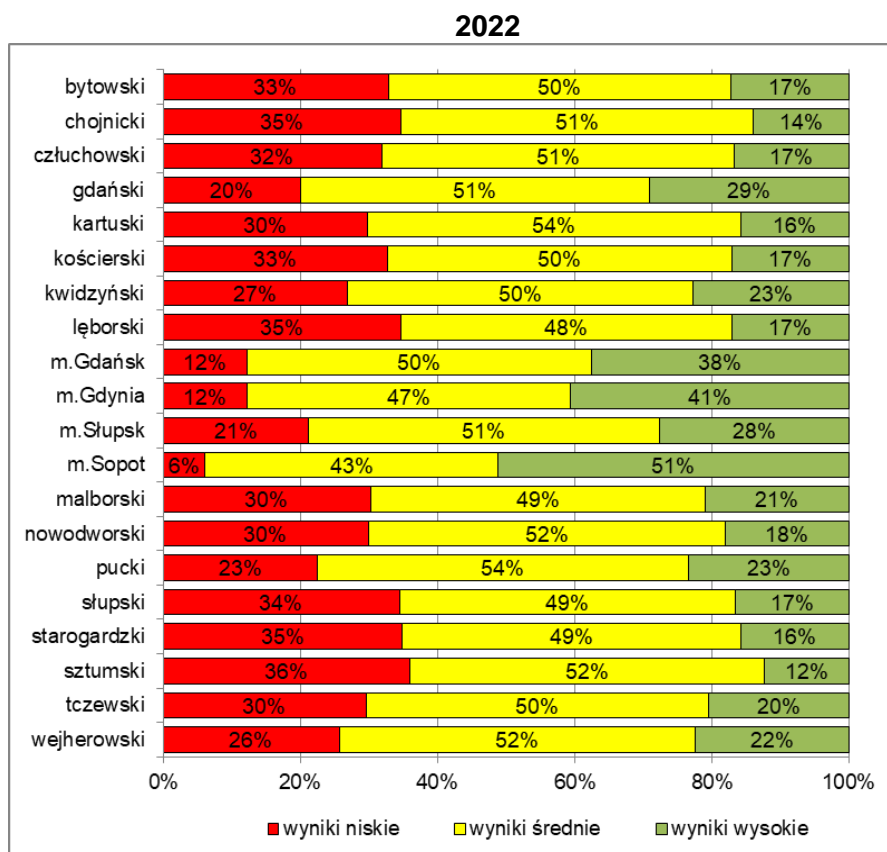

Wnioski

1. W ciągu ostatniego roku populacja przystępujących do egzaminu ósmoklasisty znacząco wzrosła zarówno w województwie pomorskim jak i w kraju, co ma związek z przeprowadzanymi reformami.
2. Wyniki średnie egzaminów w województwie pomorskim w roku 2020, 2021 i 2022 były niższe lub porównywalne z wyniki średnimi w kraju, a różnice te wynosiły od 0 do 5 punktów procentowych w zależności od roku oraz przedmiotu.
3. Wyniki w poszczególnych powiatach województwa pomorskiego były bardzo zróżnicowane. Interpretując te wyniki, należy brać pod uwagę liczbę zdających w powiecie oraz czynniki warunkujące osiągnięcia edukacyjne zdających.